

PRESUPUESTO 2016

RESUMEN GASTOS CLASIFICACIÓN POR PROGRAMAS

AREA	DENOMINACIÓN	EUROS
0	DEUDA PUBLICA	97.581,52
1	SERVICIOS PUBLICOS BASICOS	531.250,00
2	ACTUACIONES DE PROTECCION Y PROMOCION SOCIAL	67.300,00
3	PRODUCCION DE BIENES PUBLICOS DE CARACTER PREFERENTE	221.213,94
4	ACTUACIONES DE CARACTER ECONOMICO	44.667,36
9	ACTUACIONES DE CARACTER GENERAL	1.021.125,57
TOTAL		1.983.138,39

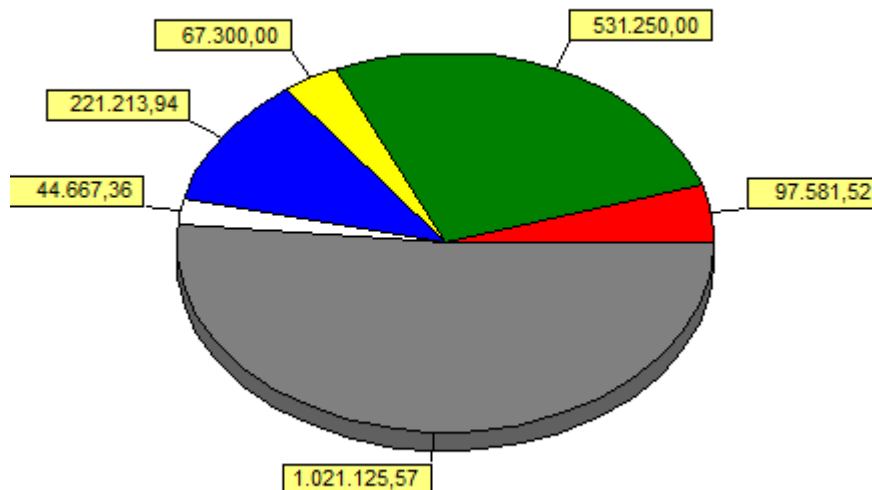
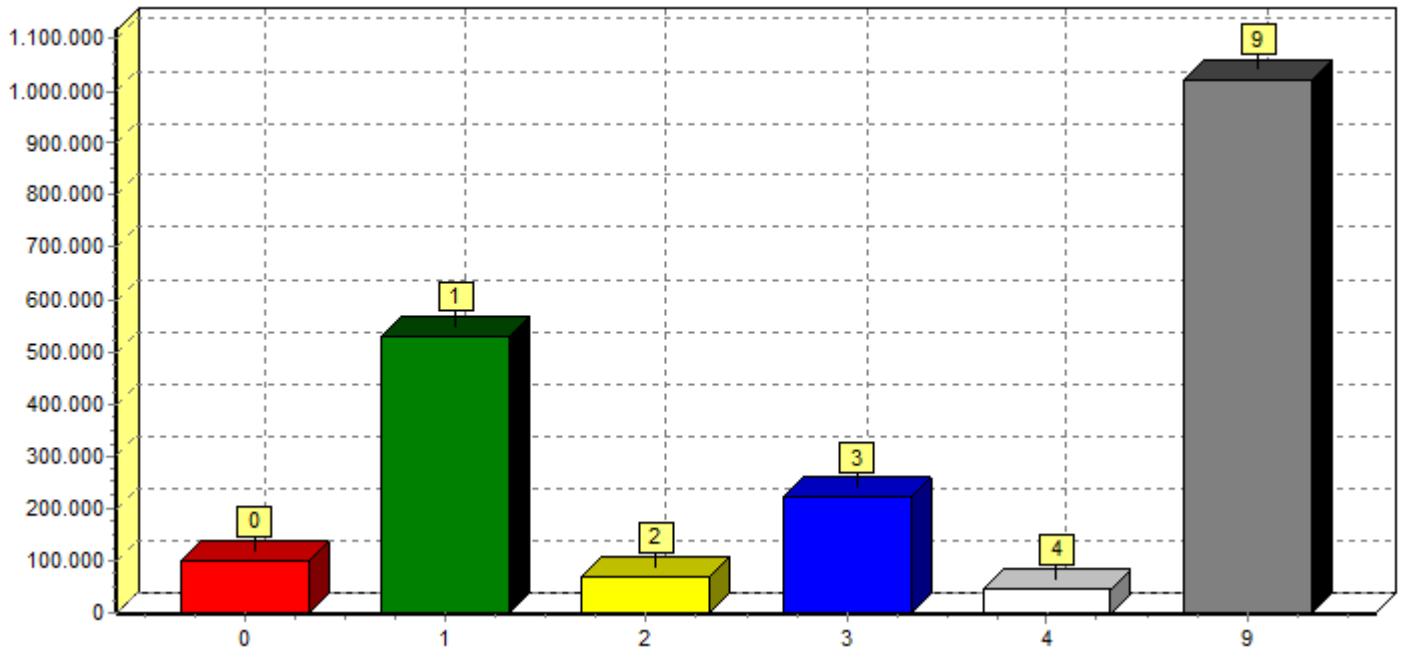

PRESUPUESTO 2016

RESUMEN GASTOS CLASIFICACIÓN ECONÓMICA

CAPÍTULO	DENOMINACIÓN	EUROS
1	GASTOS DE PERSONAL	720.920,00
2	GASTOS CORRIENTES EN BIENES Y SERVICIOS	487.883,00
3	GASTOS FINANCIEROS	9.000,00
4	TRANSFERENCIAS CORRIENTES	670.903,87
5	FONDO DE CONTINGENCIA Y OTROS IMPREVISTOS	0,00
6	INVERSIONES REALES	4.850,00
7	TRANSFERENCIAS DE CAPITAL	0,00
8	ACTIVOS FINANCIEROS	0,00
9	PASIVOS FINANCIEROS	89.581,52
<b>TOTAL</b>		<b>1.983.138,39</b>

GASTOS CLASIFICACIÓN ECONÓMICA

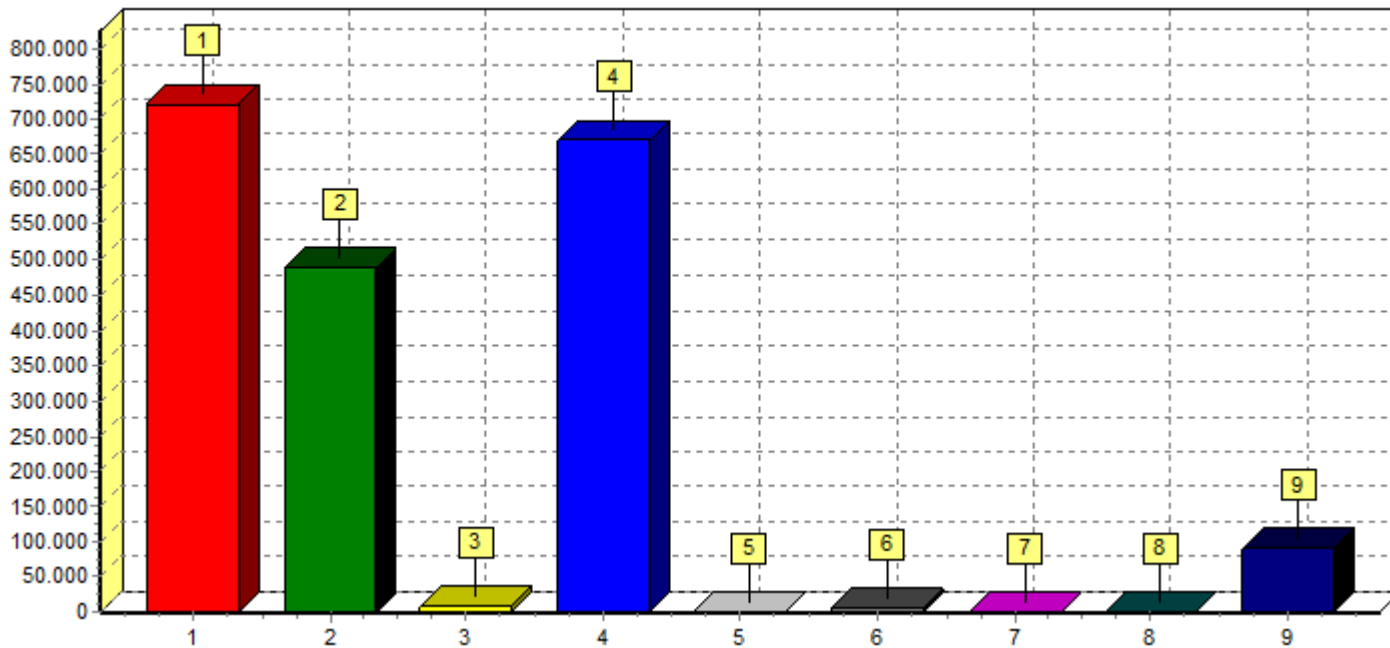

GASTOS CLASIFICACIÓN ECONÓMICA (DIAGRAMA DE TARTA)

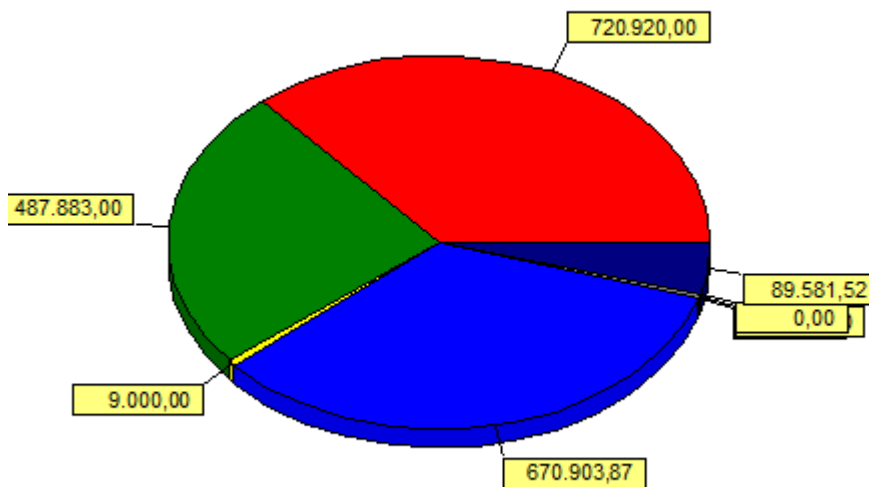

PRESUPUESTO 2016

RESUMEN INGRESOS

CAPÍTULO	DENOMINACIÓN	EUROS
1	Impuestos directos	1.318.328,41
2	Impuestos indirectos	12.000,00
3	Tasas, precios públicos y otros ingresos	156.982,98
4	Transferencia corrientes	495.727,00
5	Ingresos patrimoniales	100,00
6	Enajenación de inversiones reales	0,00
7	Transferencias de capital	0,00
8	Activos financieros	
9	Pasivos financieros	

TOTAL 1.983.138,39

INGRESOS CLASIFICACIÓN ECONÓMICA

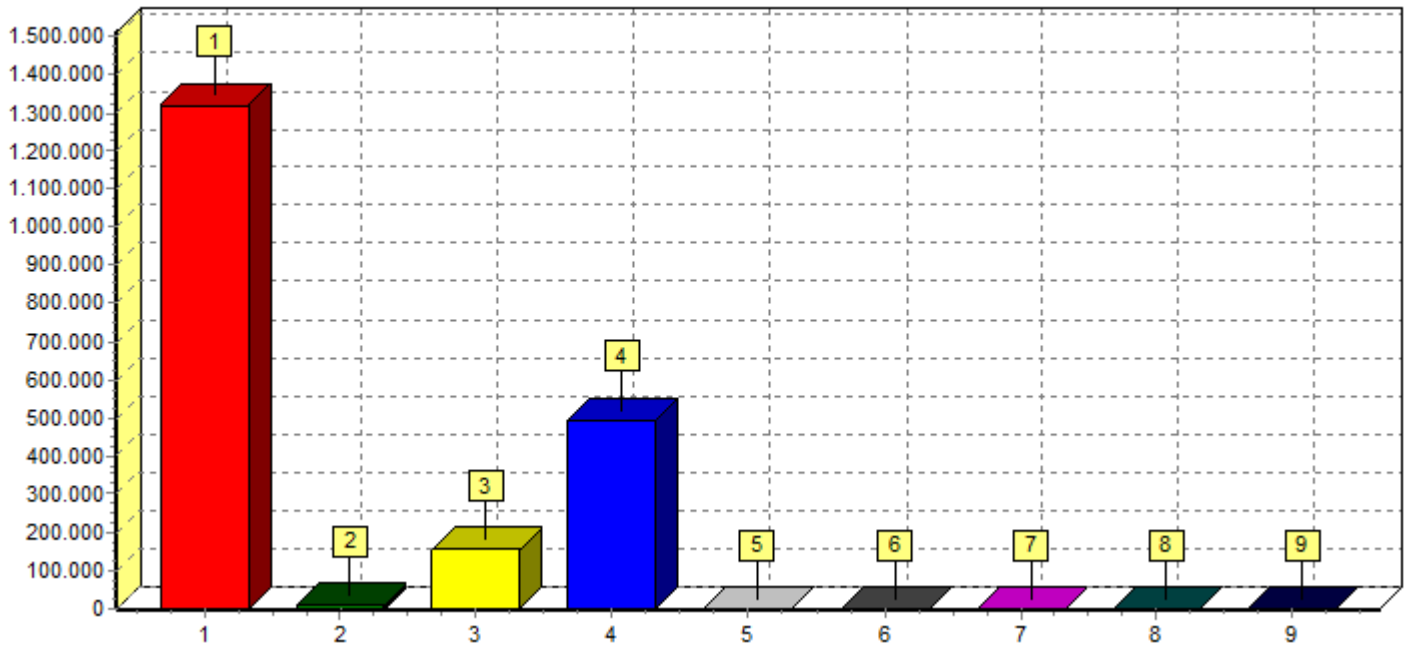

INGRESOS CLASIFICACIÓN ECONÓMICA (DIAGRAMA DE TARTA)

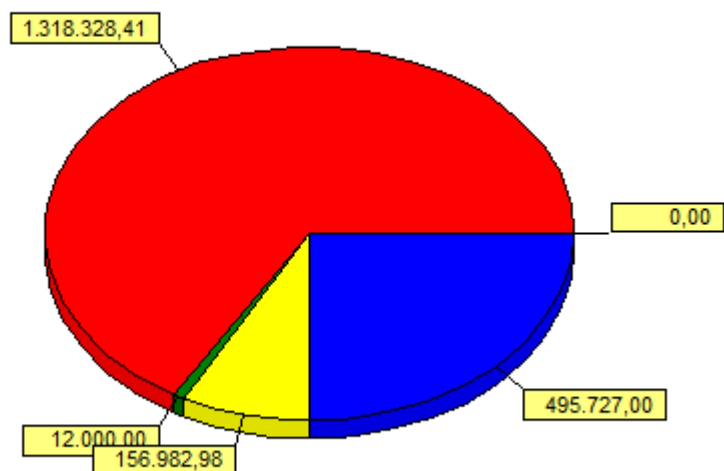

**PRESUPUESTO 2016**  
**GASTOS CLASIFICACIÓN POR PROGRAMAS**

AREA	POLI.	GRUPO	Aplicación	DENOMINACIÓN Descripción aplicación	AREA	CREDITO POR POLITICA	GRUPO
<b>0</b>	<b>01</b>			<b>DEUDA PUBLICA</b>	<b>97.581,52</b>		
		011		<b>Deuda Pública</b>		<b>97.581,52</b>	
			011.310	GASTOS FINANCIEROS. DE PRÉSTAMOS DEL INT			97.581,52
			011.911	AMORTIZACIÓN DE PRÉSTAMOS MEDIO Y LARGO			8.000,00
			011.913	AMORTIZACION PRESTAMO PLAN PAGO A PROV			8.510,00
							81.071,52
<b>1</b>	<b>13</b>			<b>SERVICIOS PUBLICOS BASICOS</b>	<b>531.250,00</b>		
		130		<b>Seguridad y movilidad ciudadana</b>		<b>244.350,00</b>	
		132		Administración General de la Seguridad y Protección Civil			244.350,00
			132.12003	SEG. ORD. SUELDOS DEL GRUPO C1 (POLICIAS)			77.400,00
			132.12100	SEG. ORDEN PUBLICO COMPLEMENTO DESTINO			32.700,00
			132.12101	SEG. ORDEN PUBLICO COMPLEMENTO ESPECIFI			37.200,00
			132.12103	SEG. ORDEN PUBLICO. OTROS COMPLEMENTOS (gra			20.000,00
			132.150	PRODUCTIVIDAD			7.000,00
			132.16000	SEG. ORDEN PUBLICO. CUOTAS SOCIALES			55.000,00
			132.204	ARRENDAMIENTOS DE MATERIAL TRANSPORTE			6.000,00
			132.22103	COMBUSTIBLE VEHICULO			1.700,00
			132.22104	VESTUARIO AGENTES POLICIA			2.000,00
			132.22199	OTROS SUMINISTROS			1.200,00
			132.22200	TELEFONO POLICIA LOCAL			3.500,00
			132.224	PRIMAS DE SEGUROS			650,00
		133		Ordenación del tráfico y del estacionamiento			
		134		Movilidad urbana			
		135		Protección civil			
		136		Servicio de prevención y extinción de incendios			
	<b>15</b>			<b>Vivienda y urbanismo</b>		<b>69.000,00</b>	
		150		Administración General de Vivienda y urbanismo			
		151		Urbanismo: planeamiento, gestión, ejecución y disciplina urbaníst			64.000,00
			151.131	RETRIBUCIONES APAREJADORA			6.500,00
			151.16000	SEGURIDAD SOCIAL APAREJADORA			3.300,00
			151.210	REPARAC, MANTENIM Y CONESERV. INFRAESTRUC			15.000,00
			151.22706	ESTUDIOS Y TRABAJOS TECNICOS			39.200,00
		152		Vivienda			4.000,00
			1521.48	TRANSF. FAMILIAS (AYUDAS PERSONAS CON ES			4.000,00
		153		Vías públicas			1.000,00
			1532.619	OTRAS INVERS. DE REPOSICION DE INFRAESTR.			1.000,00
	<b>16</b>			<b>Bienestar comunitario</b>		<b>151.000,00</b>	
		160		Alcantarillado			
		161		Abastecimiento domiciliario de agua potable			
		162		Recogida, eliminación y tratamiento de residuos			
		163		Limpieza viaria			69.000,00
			163.131	PERSONAL LABORAL TEMPORAL (limpieza viaria)			46.000,00
			163.16000	SEGURIDAD SOCIAL PERS. LIMPIEZA VIARIA			15.500,00
			163.213	REPARACIONES, MANTEN. Y CONSERVACION			4.000,00
			163.22110	SUMINISTROS LIMPIEZA VIARIA			2.000,00
			163.224	PRIMAS DE SEGUROS. BARREDORA			500,00
			163.625	INVERSIONES			1.000,00
		164		Cementerio y servicios funerarios			
		165		Alumbrado público			82.000,00
			165.210	REPAR. MANTENIM Y CONSERV. INFRAESTR. ALU			15.000,00
			165.22100	ENERGIA ALUMBRADO PUBLICO CALLES			67.000,00
	<b>17</b>			<b>Medio ambiente</b>		<b>66.900,00</b>	
		170		Administración general del medio ambiente			2.200,00
			170.22799	OTROS TRABAJOS REALIZADOS POR OTRAS EMPR			1.200,00
			170.622	INVERS FUNC OPERATIVA SERV. EDIF. Y CONST			1.000,00
		171		Parques y jardines			64.700,00
			171.13000	PERSONAL LABORAL FIJO (PEONES)			3.000,00
			171.131	PERSONAL LABORAL EVENTUAL (peones)			35.700,00
			171.151	GRATIFICACIONES PERS. LABORAL TEMPORAL (			2.000,00
			171.16000	CUOTAS SOCIALES PEONES			14.000,00
			171.210	REPARAC, MANTENIM Y CONSERV. PARQUES Y J			10.000,00
		172		Protección y mejora del medio ambiente			
<b>2</b>	<b>21</b>			<b>ACTUACIONES DE PROTECCION Y PROMOCION SOCIAL</b>	<b>67.300,00</b>		
		211		<b>Pensiones</b>			
				Pensiones			
	<b>22</b>			<b>Otras prestaciones económicas a favor de empleados</b>			

**PRESUPUESTO 2016**  
**GASTOS CLASIFICACIÓN POR PROGRAMAS**

AREA	POLI. GRUPO	Aplicación	DENOMINACIÓN Descripción aplicación	AREA	CREDITO POR POLITICA	GRUPO
	23	221	Otras prestaciones económicas a favor de empleados <b>Servicios Sociales y promoción social</b>		<b>7.600,00</b>	
		231	Asistencia social primaria			7.600,00
			231.480 TRANSFERENCIAS A FAMILIAS E INSTITUCIONES SI			7.600,00
	24		<b>Fomento del Empleo</b>		<b>59.700,00</b>	
		241	Fomento del Empleo			59.700,00
			241.131 PERSONAL LABORAL TEMPORAL ( ADL)			35.800,00
			241.13105 TALLER EMPLEO. RETRIBUCIONES PERSONAL			3.000,00
			241.151 GRATIFICACIONES PERS.LABORAL TEMPORAL (A			1.500,00
			241.16000 CUOTAS SOCIALES PERS.LABORAL TEMPORAL (A			12.800,00
			241.470 SUBVENCION EMPRENDEDORES INICIO ACTIVIDA			1.000,00
			241.481 PREMIOS, BECAS Y PENSIONES DE ESTUDIO E I			5.600,00
<b>3</b>			<b>PRODUCCION DE BIENES PUBLICOS DE CARACTER PREFERE</b>	<b>221.213,94</b>		
	31		<b>Sanidad</b>		<b>14.583,00</b>	
		311	Protección de la salubridad pública			2.183,00
			311.22799 OTROS TRABAJOS (DESRATIZACION, DESINFECCI			2.183,00
		312	Hospitales, servicios asistenciales y centros de salud			12.400,00
			312.212 REPARAC.,MANTENIM. Y CONSERV. EDIFICIOS.			1.000,00
			312.22100 ENERGIA ELECTRICA CENTRO SALUD			3.000,00
			312.22200 TELEFONIA CENTRO SALUD			2.000,00
			312.22699 OTROS GASTOS DIVERSOS CENTRO SALUD			3.000,00
			312.22701 SISTEMA SEGURIDAD CENTRO SALUD			2.400,00
			312.48 TRANSF.INST.SIN ANIMO LUCRO (SUBV.ASOC.CA			1.000,00
	32		<b>Educación</b>		<b>134.930,94</b>	
		320	Administración general de educación			
		321	Creación de Centros docentes de enseñanza infantil y primaria			
		322	Creación de Centros docentes de enseñanza secundaria			
		323	Funcionamiento de centros docentes de enseñanza infantil y pri			134.930,94
			323.479 CONCESION ESCUELA INFANTIL			46.000,00
			323.48 SUBVENCION NIÑOS ESCUELA INFANTIL			65.000,00
			323.489 TRANSF.FAMILIAS SIN FINES LUCRO (XARXALLIB			23.930,94
		324	Funcionamiento de centros docentes de enseñanza secundaria			
		325	Vigilancia del cumplimiento de la escolaridad obligatoria			
		326	Servicios complementarios de educación			
		327	Fomento de la convivencia ciudadana			
	33		<b>Cultura</b>		<b>71.700,00</b>	
		330	Administración General de la Cultura			
		332	Bibliotecas y Archivos			
		333	Equipamientos culturales y museos			
		334	Promoción cultural			
		336	Arqueología y protección del Patrimonio Histórico-Artístico			
		337	Ocio y tiempo libre			
		338	Fiestas populares y festejos			71.700,00
			338.22609 GASTOS DIVERSOS (FESTEJOS POPULARES)			71.000,00
			338.48 TRANSF. A INSTITUCIONES SIN FINES DE LUCRO			700,00
	34		<b>Deporte</b>			
		340	Administración General de Deportes			
		341	Promoción y fomento del deporte			
		342	Instalaciones deportivas			
<b>4</b>			<b>ACTUACIONES DE CARACTER ECONOMICO</b>	<b>44.667,36</b>		
	41		<b>Agricultura, Ganadería y Pesca</b>			
		410	Administración General de Agricultura, Ganadería y Pesca			
		412	Mejoras de las estructuras agropecuarias y de los sistemas pro			
		414	Desarrollo rural			
		415	Protección y desarrollo de los recursos pesqueros			
		419	Otras actuaciones en agricultura, ganadería y pesca			
	42		<b>Industria y Energía</b>			
		420	Administración General de Industria y Energia			
		422	Industria			
		423	Minería			
		425	Energía			
	43		<b>Comercio, Turismo y pequeñas y medianas empresas</b>			
		430	Aministración General de Comercio, Turismo y pequeñas y med			
		431	Comercio			
		432	Ordenación y promoción turística			
		433	Desarrollo empresarial			
		439	Otras actuaciones sectoriales			

**PRESUPUESTO 2016**  
**GASTOS CLASIFICACIÓN POR PROGRAMAS**

AREA	POLI. GRUPO	Aplicación	DENOMINACIÓN Descripción aplicación	AREA	CREDITO POR POLITICA	GRUPO
	<b>44</b>		<b>Transporte público</b>		<b>44.667,36</b>	
		440	Administración general del transporte			
		441	Transporte de viajeros			44.667,36
		4411.472	PROMOCION TRANSPORTE.CONVENIO AUTOBUS			43.667,36
		4411.489	SUBVENCIONES TRANSPORTE JOVEN			1.000,00
		442	Infraestructuras del transporte			
		443	Transporte de mercancías			
	<b>45</b>		<b>Infraestructuras</b>			
		450	Administración General de infraestructuras			
		452	Recursos Hidráulicos			
		453	Carreteras			
		454	Caminos vecinales			
		459	Otras infraestructuras			
	<b>46</b>		<b>Investigación, desarrollo e innovación</b>			
		462	Investigación y estudios relacionados con los servicios públicos			
		463	Investigación científica, técnica y aplicada			
	<b>49</b>		<b>Otras actuaciones de carácter económico</b>			
		491	Sociedad de la información			
		492	Gestión del conocimiento			
		493	Oficinas de defensa al consumidor			
<b>9</b>			<b>ACTUACIONES DE CARACTER GENERAL</b>	<b>1.021.125,57</b>		
	<b>91</b>		<b>Organos de gobierno</b>		<b>72.000,00</b>	
		912	Organos de gobierno			72.000,00
		912.10000	RETRIBUCIONES ORGANOS DE GOBIERNO (DEDIC			34.500,00
		912.16000	CUOTAS SOCIALES ORGANOS DE GOBIERNO			11.500,00
		912.22200	COMUNICACIONES. SERVICIOS DE TELECOMUNI			5.000,00
		912.22601	ATENCIONES PROTOCOLARIAS Y REPRESENTATI			3.900,00
		912.22699	ASIGNACION GRUPOS MUNICIPALES			8.100,00
		912.23000	INDEMNIZACIONES ASISTENCIA PLENOS			2.500,00
		912.23100	LOCOMOCION ORG.GOBIERNO			500,00
		912.240	GASTOS DE PUBLICACIONES, GASTOS DE EDICIO			6.000,00
	<b>92</b>		<b>Servicios de carácter general</b>		<b>477.220,00</b>	
		920	Administración general			466.720,00
		920.12000	SUELDOS DEL GRUPO A1			18.400,00
		920.12003	SUELDOS DEL GRUPO C1			12.800,00
		920.12004	SUELDOS DEL GRUPO C2			51.000,00
		920.12005	SUELDOS DEL GRUPO E			9.000,00
		920.12100	COMPLEMENTO DE DESTINO			40.220,00
		920.12101	COMPLEMENTO ESPECIFICO			49.800,00
		920.150	INCENTIVOS AL RENDIMIENTO. PRODUCTIVIDAD			17.500,00
		920.151	INCENTIVOS AL RENDIMIENTO. GRATIFICACIONE			500,00
		920.16000	SEGURIDAD SOCIAL (personal Admón. gral)			62.000,00
		920.16008	ASISTENCIA MEDICO FARMACEÚTICA.ADESLAS			4.500,00
		920.16200	FORMACION Y PERFECCIONAMIENTO			800,00
		920.205	RENTING FOTOCOPIADORA			2.700,00
		920.212	REPARACIONES, MANTENIMIENTO, CONSERV. EDI			10.800,00
		920.215	REPARACIONES, MANTENIMIENTO Y CONSERV. M			3.500,00
		920.216	REPARAC, MANTENIMIENTO Y CONSERVACION.MO			3.000,00
		920.22000	MATERIAL DE OFICINA ORDINARIO NO INVENTAR			6.200,00
		920.22001	PRENSA, REVISTA, LIBROS Y OTRAS PUBLICACIONES (			5.000,00
		920.22002	MATERIAL DE OFICINA INFORMatico			2.000,00
		920.22100	ENERGIA ELECTRICA AYUNTAMIENTO			15.000,00
		920.22199	OTROS SUMINISTROS			19.000,00
		920.22200	TELEFONIA AYUNTAMIENTO OFICINAS			11.000,00
		920.22201	OTROS			800,00
		920.224	PRIMAS SEGUROS			9.400,00
		920.22602	PUBLICIDAD Y PROPAGANDA			1.500,00
		920.22603	PUBLICACION EN DIARIOS OFICIALES			500,00
		920.22604	JURIDICOS, CONTENCIOSOS			4.000,00
		920.22609	OTROS GASTOS DIVERSOS			500,00
		920.22700	LIMPIEZA Y ASEO (dependencias)			51.000,00
		920.22702	VALORACIONES Y PERITAJE			500,00
		920.22706	ESTUDIOS Y TRABAJOS TÉCNICOS. MENSAJERÍA			4.500,00
		920.22708	SERVICIOS DE RECAUDACION A FAVOR DE LA EN			47.000,00
		920.240	GASTOS DE PUBLICACIONES, GASTOS DE EDICIO			450,00
		920.625	MOBILIARIO			1.850,00
	922		Coordinación y organización institucional de las Entidades locale			
	923		Información básica y estadística			10.000,00

**PRESUPUESTO 2016**  
**GASTOS CLASIFICACIÓN POR PROGRAMAS**

AREA	POLI.	GRUPO	DENOMINACIÓN		AREA	CREDITO POR	
			Aplicación	Descripción aplicación		POLITICA	GRUPO
			9231.22799	TRABAJOS REALIZADOS POR OTRAS EMPRESAS			10.000,00
		924		Participación ciudadana			500,00
			924.48	TRANSF. FAMILIAS E INSTIT. (ASOCIACION VECI			500,00
		925		Atención a los ciudadanos			
		926		Comunicaciones internas			
		929		Imprevistos y funciones no clasificadas			
<b>93</b>				<b>Administración financiera y tributaria</b>		<b>1.000,00</b>	
		931		Política económica y fiscal			
		932		Gestión del sistema tributario			
		933		Gestión del patrimonio			
		934		Gestión de la deuda y de la tesorería			1.000,00
			934.359	OTROS GASTOS FINANCIEROS.COMISIONES BAN			1.000,00
<b>94</b>				<b>Transferencias a otras Administraciones Públicas</b>		<b>470.905,57</b>	
		941		Transferencias a Comunidades Autónomas			
		942		Transferencias a Entidades locales territoriales			
		943		Transferencias a otras Entidades locales			470.905,57
			943.41	A ORGANISMOS AUTÓNOMOS DE LA EELL. PASI			337.030,00
			943.463	A MANCOMUNIDADES. CARRAIXET			129.333,95
			943.466	A OTRAS ENTIDADES QUE AGRUPEN MUNICIPIOS			1.200,00
			943.467	A CONSORCIOS.PACTEM			3.341,62
		944		Transferencias a la Administración General del Estado			
<b>TOTAL</b>						<b>1.983.138,39</b>	

**PRESUPUESTO 2016  
GASTOS CLASIFICACIÓN ECONÓMICA**

CAPIT. ARTIC. CONC.		DENOMINACIÓN	CREDITO POR	
		<i>Aplicación Descripción aplicación</i>	ARTÍCULO	CONCEPTO
1			CAPÍTULO	
		<b>GASTOS DE PERSONAL</b>	<b>720.920,00</b>	
	<b>10</b>	<b>Órganos de gobierno y personal directivo</b>		<b>34.500,00</b>
	100	Retribuciones básicas y otras remuneraciones de los miembros <i>912.10000 RETRIBUCIONES ORGANOS DE GOBIERNO (DEDIC</i>		34.500,00 34.500,00
	101	Retribuciones básicas y otras remuneraciones del personal direc		
	107	Contribuciones a planes y fondos de pensiones		
	<b>11</b>	<b>Personal eventual</b>		
	110	Retribuciones básicas y otras remuneraciones de personal even		
	117	Contribuciones a planes y fondos de pensiones		
	<b>12</b>	<b>Personal Funcionario</b>		<b>348.520,00</b>
	120	Retribuciones básicas		168.600,00
		<i>920.12000 SUELDOS DEL GRUPO A1</i>		18.400,00
		<i>132.12003 SEG.ORD.SUELDOS DEL GRUPO C1 (POLICIAS)</i>		77.400,00
		<i>920.12003 SUELDOS DEL GRUPO C1</i>		12.800,00
		<i>920.12004 SUELDOS DEL GRUPO C2</i>		51.000,00
		<i>920.12005 SUELDOS DEL GRUPO E</i>		9.000,00
	121	Retribuciones complementarias		179.920,00
		<i>132.12100 SEG.ORDEN PUBLICO COMPLEMENTO DESTINO</i>		32.700,00
		<i>920.12100 COMPLEMENTO DE DESTINO</i>		40.220,00
		<i>132.12101 SEG.ORDEN PUBLICO COMPLEMENTO ESPECIFI</i>		37.200,00
		<i>920.12101 COMPLEMENTO ESPECIFICO</i>		49.800,00
		<i>132.12103 SEG.ORDEN PUBLICO. OTROS COMPLEMENTOS (gra</i>		20.000,00
	122	Retribuciones en especie		
	124	Retribuciones de funcionarios en prácticas		
	127	Contribuciones a planes y fondos de pensiones		
	<b>13</b>	<b>Personal Laboral</b>		<b>130.000,00</b>
	130	Laboral Fijo		3.000,00
		<i>171.13000 PERSONAL LABORAL FIJO (PEONES)</i>		3.000,00
	131	Laboral temporal		127.000,00
		<i>151.131 RETRIBUCIONES APAREJADORA</i>		6.500,00
		<i>163.131 PERSONAL LABORAL TEMPORAL (limpieza viaria)</i>		46.000,00
		<i>171.131 PERSONAL LABORAL EVENTUAL (peones)</i>		35.700,00
		<i>241.131 PERSONAL LABORAL TEMPORAL ( ADL)</i>		35.800,00
		<i>241.13105 TALLER EMPLEO. RETRIBUCIONES PERSONAL</i>		3.000,00
	132	Retribuciones en especie		
	137	Contribuciones a planes y fondos de pensiones		
	<b>14</b>	<b>Otro personal</b>		
	143	Otro personal		
	147	Contribuciones a planes y fondos de pensiones		
	<b>15</b>	<b>Incentivos al rendimiento</b>		<b>28.500,00</b>
	150	Productividad		24.500,00
		<i>132.150 PRODUCTIVIDAD</i>		7.000,00
		<i>920.150 INCENTIVOS AL RENDIMIENTO. PRODUCTIVIDAD</i>		17.500,00
	151	Gratificaciones		4.000,00
		<i>171.151 GRATIFICACIONES PERS. LABORAL TEMPORAL (</i>		2.000,00
		<i>241.151 GRATIFICACIONES PERS.LABORAL TEMPORAL (AD</i>		1.500,00
		<i>920.151 INCENTIVOS AL RENDIMIENTO. GRATIFICACIONE</i>		500,00
	152	Otros incentivos al rendimiento		
	153	Complemento de dedicación especial		
	<b>16</b>	<b>Cuotas, prestaciones y gastos sociales a cargo del emp</b>		<b>179.400,00</b>
	160	Cuotas sociales		178.600,00
		<i>132.16000 SEG. ORDEN PUBLICO.CUOTAS SOCIALES</i>		55.000,00
		<i>151.16000 SEGURIDAD SOCIAL APAREJADORA</i>		3.300,00
		<i>163.16000 SEGURIDAD SOCIAL PERS.LIMPIEZA VIARIA</i>		15.500,00
		<i>171.16000 CUOTAS SOCIALES PEONES</i>		14.000,00
		<i>241.16000 CUOTAS SOCIALES PERS.LABORAL TEMPORAL (A</i>		12.800,00
		<i>912.16000 CUOTAS SOCIALES ORGANOS DE GOBIERNO</i>		11.500,00
		<i>920.16000 SEGURIDAD SOCIAL (personal Admón. gral)</i>		62.000,00
		<i>920.16008 ASISTENCIA MEDICO FARMACEÚTICA.ADESLAS</i>		4.500,00
	161	Prestaciones sociales		
	162	Gastos sociales del personal		800,00
		<i>920.16200 FORMACION Y PERFECCIONAMIENTO</i>		800,00
	164	Complemento familiar		
<b>2</b>		<b>GASTOS CORRIENTES EN BIENES Y SERVICIOS</b>	<b>487.883,00</b>	
	<b>20</b>	<b>Arrendamientos y cánones</b>		<b>8.700,00</b>
	200	Arrendamientos de terrenos y bienes naturales		
	202	Arrendamientos de edificios y otras construcciones		



PRESUPUESTO 2016  
GASTOS CLASIFICACIÓN ECONÓMICA

CAPIT.	ARTIC.	CONC.	DENOMINACIÓN	CAPÍTULO	CREDITO POR	ARTÍCULO	CONCEPTO
			<i>Aplicación Descripción aplicación</i>				
		203	Arrendamientos de maquinaria, instalaciones y utillaje				
		204	Arrendamientos de material de transporte				6.000,00
			132.204 ARRENDAMIENTOS DE MATERIAL TRANSPORTE				6.000,00
		205	Arrendamientos de mobiliario y enseres				2.700,00
			920.205 RENTING FOTOCOPIADORA				2.700,00
		206	Arrendamientos de equipos para procesos de información				
		208	Arrendamientos de otro inmovilizado material				
		209	Cánones				
21			<b>Reparaciones, mantenimiento y conservación</b>			<b>62.300,00</b>	
		210	Infraestructuras y bienes naturales				40.000,00
			151.210 REPARAC,MANTENIM Y CONESERV.INFRAESTRUC				15.000,00
			165.210 REPAR.MANTENIM Y CONSERV.INFRAESTR. ALUM				15.000,00
			171.210 REPARAC, MANTENIM Y CONSERV. PARQUES Y J				10.000,00
		212	Edificios y otras construcciones				11.800,00
			312.212 REPARAC.,MANTENIM. Y CONSERV. EDIFICIOS.				1.000,00
			920.212 REPARACIONES, MANTENIMIENTO, CONSERV. EDI				10.800,00
		213	Maquinaria, instalaciones técnicas y utillaje				4.000,00
			163.213 REPARACIONES, MANTEN. Y CONSERVACION				4.000,00
		214	Elementos de transporte				
		215	Mobiliario				3.500,00
			920.215 REPARACIONES, MANTENIMIENTO Y CONSERV. M				3.500,00
		216	Equipos para procesos de información				3.000,00
			920.216 REPARAC, MANTENIMIENTO Y CONSERVACION.MO				3.000,00
		219	Otro inmovilizado material				
22			<b>Material, suministros y otros</b>			<b>407.433,00</b>	
		220	Material de oficina				13.200,00
			920.22000 MATERIAL DE OFICINA ORDINARIO NO INVENTAR				6.200,00
			920.22001 PRENSA, REVISTA, LIBROS Y OTRAS PUBLICACIONES (				5.000,00
			920.22002 MATERIAL DE OFICINA INFORMATICO				2.000,00
		221	Suministros				110.900,00
			165.22100 ENERGIA ALUMBRADO PUBLICO CALLES				67.000,00
			312.22100 ENERGIA ELECTRICA CENTRO SALUD				3.000,00
			920.22100 ENERGIA ELECTRICA AYUNTAMIENTO				15.000,00
			132.22103 COMBUSTIBLE VEHICULO				1.700,00
			132.22104 VESTUARIO AGENTES POLICIA				2.000,00
			163.22110 SUMINISTROS LIMPIEZA VIARIA				2.000,00
			132.22199 OTROS SUMINISTROS				1.200,00
			920.22199 OTROS SUMINISTROS				19.000,00
		222	Comunicaciones				22.300,00
			132.22200 TELEFONO POLICIA LOCAL				3.500,00
			312.22200 TELEFONIA CENTRO SALUD				2.000,00
			912.22200 COMUNICACIONES. SERVICIOS DE TELECOMUNI				5.000,00
			920.22200 TELEFONIA AYUNTAMIENTO OFICINAS				11.000,00
			920.22201 OTROS				800,00
		223	Transportes				
		224	Primas de seguros				10.550,00
			132.224 PRIMAS DE SEGUROS				650,00
			163.224 PRIMAS DE SEGUROS. BARREDORA				500,00
			920.224 PRIMAS SEGUROS				9.400,00
		225	Tributos				
		226	Gastos diversos				92.500,00
			912.22601 ATENCIONES PROTOCOLARIAS Y REPRESENTATI				3.900,00
			920.22602 PUBLICIDAD Y PROPAGANDA				1.500,00
			920.22603 PUBLICACION EN DIARIOS OFICIALES				500,00
			920.22604 JURIDICOS, CONTENCIOSOS				4.000,00
			338.22609 GASTOS DIVERSOS (FESTEJOS POPULARES)				71.000,00
			920.22609 OTROS GASTOS DIVERSOS				500,00
			312.22699 OTROS GASTOS DIVERSOS CENTRO SALUD				3.000,00
			912.22699 ASIGNACION GRUPOS MUNICIPALES				8.100,00
		227	Trabajos realizados por otras empresas y profesionales				157.983,00
			920.22700 LIMPIEZA Y ASEO (dependencias)				51.000,00
			312.22701 SISTEMA SEGURIDAD CENTRO SALUD				2.400,00
			920.22702 VALORACIONES Y PERITAJE				500,00
			151.22706 ESTUDIOS Y TRABAJOS TECNICOS				39.200,00
			920.22706 ESTUDIOS Y TRABAJOS TÉCNICOS. MENSAJERÍA				4.500,00
			920.22708 SERVICIOS DE RECAUDACION A FAVOR DE LA EN				47.000,00
			170.22799 OTROS TRABAJOS REALIZADOS POR OTRAS EMPR				1.200,00
			311.22799 OTROS TRABAJOS (DESRATIZACION, DESINFECCEI				2.183,00

**PRESUPUESTO 2016  
GASTOS CLASIFICACIÓN ECONÓMICA**

CAPIT.	ARTIC.	CONC.	DENOMINACIÓN		CAPÍTULO	CREDITO POR	
			Aplicación	Descripción aplicación		ARTÍCULO	CONCEPTO
			9231.22799	TRABAJOS REALIZADOS POR OTRAS EMPRESAS			10.000,00
	<b>23</b>			<b>Indemnizaciones por razón del servicio</b>		<b>3.000,00</b>	
		230		Dietas			2.500,00
			912.23000	INDEMNIZACIONES ASISTENCIA PLENOS			2.500,00
		231		Locomoción			500,00
			912.23100	LOCOMOCION ORG.GOBIERNO			500,00
		233		Otras indemnizaciones			
	<b>24</b>			<b>Gastos de publicaciones</b>		<b>6.450,00</b>	
		240		Gastos de edición y distribución			6.450,00
			912.240	GASTOS DE PUBLICACIONES, GASTOS DE EDICION			6.000,00
			920.240	GASTOS DE PUBLICACIONES, GASTOS DE EDICIO			450,00
	<b>25</b>			<b>Trabajos realizados por administraciones públicas y otr</b>			
	<b>26</b>			<b>Trabajos realizados por Instituciones sin fines de lucro</b>			
<b>3</b>				<b>GASTOS FINANCIEROS</b>	<b>9.000,00</b>		
	<b>30</b>			<b>De Deuda Pública en euros</b>			
		300		Intereses			
		301		Gastos de emisión, modificación y cancelación			
		309		Otros gastos financieros de Deuda Pública en euros			
	<b>31</b>			<b>De préstamos y otras operaciones financieras en euros</b>		<b>8.000,00</b>	
		310		Intereses			8.000,00
			011.310	GASTOS FINANCIEROS. DE PRÉSTAMOS DEL INT			8.000,00
		311		Gastos de formalización, modificación y cancelación			
		319		Otros gastos financieros de préstamos y otras operaciones fina			
	<b>32</b>			<b>De Deuda Pública en moneda distinta del euro</b>			
		320		Intereses			
		321		Gastos de emisión, modificación y cancelación			
		322		Diferencias de cambio			
		329		Otros gastos financieros de Deuda Pública en moneda distinta de			
	<b>33</b>			<b>De préstamos y otras operaciones financieras en moneda</b>			
		330		Intereses			
		331		Gastos de formalización, modificación y cancelación			
		332		Diferencias de cambio			
		339		Otros gastos financieros de préstamos y otras operaciones finan			
	<b>34</b>			<b>De depósitos, fianzas y otros</b>			
		340		Intereses de depósitos			
		341		Intereses de fianzas			
	<b>35</b>			<b>Intereses de demora y otros gastos financieros</b>		<b>1.000,00</b>	
		352		Intereses de demora			
		353		Operaciones de intercambio financiero			
		357		Ejecución de avales			
		358		Intereses por operaciones de arrendamiento financiero («leasing			1.000,00
		359		Otros gastos financieros			1.000,00
			934.359	OTROS GASTOS FINANCIEROS.COMISIONES BAN			
<b>4</b>				<b>TRANSFERENCIAS CORRIENTES</b>	<b>670.903,87</b>		
	<b>40</b>			<b>A la Administración General de la Entidad Local</b>			
	<b>41</b>			<b>A Organismos Autónomos de la Entidad Local</b>		<b>337.030,00</b>	
	<b>42</b>			<b>A la Administración del Estado</b>			
		420		A la Administración General del Estado			
		421		A Organismos Autónomos y Agencias estatales			
		422		A Fundaciones estatales			
		423		A sociedades mercantiles estatales, entidades públicas empresa			
	<b>43</b>			<b>A la Seguridad Social</b>			
	<b>44</b>			<b>A entes públicos y sociedades mercantiles de la Entidad</b>			
		440		Subvenciones para fomento del empleo			
		441		Subvenciones para bonificación de intereses y primas de segur			
		442		Subvenciones para reducir el precio a pagar por los consumidor			
		449		Otras subvenciones a entes públicos y sociedades mercantiles d			
	<b>45</b>			<b>A Comunidades Autónomas</b>			
		450		A la Administración General de las Comunidades Autónomas			
		451		A Organismos Autónomos y agencias de las Comunidades Autó			
		452		A fundaciones de las Comunidades Autónomas			
		453		A sociedades mercantiles, entidades públicas empresariales y			
	<b>46</b>			<b>A Entidades Locales</b>		<b>133.875,57</b>	
		461		A Diputaciones, Consejos o Cabildos insulares			
		462		A Ayuntamientos			
		463		A Mancomunidades			129.333,95
			943.463	A MANCOMUNIDADES. CARRAIXET			129.333,95

**PRESUPUESTO 2016  
GASTOS CLASIFICACIÓN ECONÓMICA**

CAPIT.	ARTIC.	CONC.	DENOMINACIÓN		CAPÍTULO	CREDITO POR	
			Aplicación	Descripción aplicación		ARTÍCULO	CONCEPTO
		464	A	Áreas Metropolitanas			
		465	A	Comarcas			
		466	A	otras Entidades que agrupen municipios			1.200,00
		943.466		A OTRAS ENTIDADES QUE AGRUPEN MUNICIPIOS			1.200,00
		467	A	Consortios			3.341,62
		943.467		A CONSORCIOS.PACTEM			3.341,62
<b>47</b>		468	A	Entidades Locales Menores		<b>90.667,36</b>	
			<b>A</b>	<b>Empresas privadas</b>			
		470		Subvenciones para fomento del empleo			1.000,00
		241.470		SUBVENCION EMPRENDEDORES INICIO ACTIVIDA			1.000,00
		471		Subvenciones para bonificación de intereses y primas de segur			
		472		Subvenciones para reducir el precio a pagar por los consumidor			43.667,36
		4411.472		PROMOCION TRANSPORTE.CONVENIO AUTOBUS			43.667,36
		479		Otras subvenciones a Empresas privadas			46.000,00
		323.479		CONCESION ESCUELA INFANTIL			46.000,00
<b>48</b>			<b>A</b>	<b>Familias e Instituciones sin fines de lucro</b>		<b>109.330,94</b>	
<b>49</b>			<b>Al</b>	<b>exterior</b>			
<b>5</b>			<b>FONDO DE CONTINGENCIA Y OTROS IMPREVISTOS</b>				
	<b>50</b>			<b>Dotación al fondo de contingencia y otros imprevistos</b>			
		500		Fondo de contingencia			
		501		Otros imprevistos			
<b>6</b>			<b>INVERSIONES REALES</b>		<b>4.850,00</b>		
	<b>60</b>			<b>Inversión nueva en infraestructuras y bienes destinados</b>			
		600		Inversiones en terrenos			
		609		Otras inversiones nuevas en infraestructuras y bienes destinado			
	<b>61</b>			<b>Inversiones de reposición de infraestructuras y bienes</b>		<b>1.000,00</b>	
		610		Inversiones en terrenos			
		619		Otras inversiones de reposición en infraestructuras y bienes des			1.000,00
		1532.619		OTRAS INVERS. DE REPOSICION DE INFRAESTR.			1.000,00
	<b>62</b>			<b>Inversión nueva asociada al funcionamiento operativo de</b>		<b>3.850,00</b>	
		621		Terrenos y bienes naturales			
		622		Edificios y otras construcciones			1.000,00
		170.622		INVERS FUNC OPERATIVA SERV. EDIF. Y CONST			1.000,00
		623		Maquinaria, instalaciones técnicas y utillaje			
		624		Elementos de transporte			
		625		Mobiliario			2.850,00
		163.625		INVERSIONES			1.000,00
		920.625		MOBILIARIO			1.850,00
		626		Equipos para procesos de información			
		627		Proyectos complejos			
		629		Otras inversiones nuevas asociadas al funcionamiento operativo			
	<b>63</b>			<b>Inversión de reposición asociada al funcionamiento opera</b>			
		631		Terrenos y bienes naturales			
		632		Edificios y otras construcciones			
		633		Maquinaria, instalaciones técnicas y utillaje			
		634		Elementos de transporte			
		635		Mobiliario			
		636		Equipos para procesos de información			
		637		Proyectos complejos			
		639		Otras inversiones de reposición asociadas al funcionamiento oper			
	<b>64</b>			<b>Gastos en inversiones de carácter inmaterial</b>			
		640		Gastos en inversiones de carácter inmaterial			
		641		Gastos en aplicaciones informáticas			
	<b>65</b>			<b>Inversiones gestionadas para otros entes públicos</b>			
		648		Cuotas netas de intereses por operaciones de arrendamiento fin			
	<b>68</b>			<b>Gastos en inversiones de bienes patrimoniales</b>			
		650		Gastos en inversiones gestionadas para otros entes públicos			
	<b>69</b>			<b>Inversiones en bienes comunales</b>			
		681		Terrenos y bienes naturales			
		682		Edificios y otras construcciones			
		689		Otros gastos en inversiones de bienes patrimoniales			
		690		Terrenos y bienes naturales			
		692		Inversión en infraestructuras			
<b>7</b>				<b>TRANSFERENCIAS DE CAPITAL</b>			
	<b>70</b>			<b>A la Administración General de la Entidad Local</b>			
	<b>71</b>			<b>A Organismos Autónomos de la Entidad Local</b>			
	<b>72</b>			<b>A la Administración del Estado</b>			

**PRESUPUESTO 2016  
GASTOS CLASIFICACIÓN ECONÓMICA**

CAPIT.	ARTIC.	CONC.	DENOMINACIÓN	CAPÍTULO	CREDITO POR ARTÍCULO	CONCEPTO
			<i>Aplicación Descripción aplicación</i>			
		720	A la Administración General del Estado			
		721	A Organismos Autónomos y agencias			
		722	A fundaciones estatales			
		723	A sociedades mercantiles estatales, entidades públicas empresa			
	<b>73</b>		<b>A la Seguridad Social</b>			
	<b>74</b>		<b>A entes públicos y sociedades mercantiles de la Entidad</b>			
	<b>75</b>		<b>A Comunidades Autónomas</b>			
		750	A la Administración General de las Comunidades Autónomas			
		751	A Organismos Autónomos y agencias de las Comunidades Autó			
		752	A fundaciones de las Comunidades Autónomas			
		753	A sociedades mercantiles, entidades públicas empresariales y			
	<b>76</b>		<b>A Entidades Locales</b>			
		761	A Diputaciones, Consejos o Cabildos			
		762	A Ayuntamientos			
		763	A Mancomunidades			
		764	A Áreas Metropolitanas			
		765	A Comarcas			
		766	A Entidades que agrupen Municipios			
		767	A Consorcios			
		768	A Entidades Locales Menores			
	<b>77</b>		<b>A empresas privadas</b>			
	<b>78</b>		<b>A familias e instituciones sin fines de lucro</b>			
	<b>79</b>		<b>Al exterior</b>			
<b>8</b>			<b>ACTIVOS FINANCIEROS</b>			
	<b>80</b>		<b>Adquisición de deuda del sector público</b>			
		800	Adquisición de deuda del sector público a corto plazo			
		801	Adquisición de deuda del sector público a largo plazo			
	<b>81</b>		<b>Adquisición de Obligaciones y Bonos fuera del sector pú</b>			
		810	Adquisición de obligaciones y bonos fuera del sector público a c			
		811	Adquisición de obligaciones y bonos fuera del sector público a l			
	<b>82</b>		<b>Concesión préstamos al sector público</b>			
		820	Préstamos a corto plazo			
		821	Préstamos a largo plazo			
	<b>83</b>		<b>Concesión de préstamos fuera del sector público</b>			
		830	Préstamos a corto plazo. Desarrollo por sectores			
		831	Préstamos a largo plazo. Desarrollo por sectores			
	<b>84</b>		<b>Constitución de depósitos y fianzas</b>			
		840	Depósitos			
		841	Fianzas			
	<b>85</b>		<b>Adquisición de acciones y participaciones del sector púb</b>			
		850	Adquisición de acciones y participaciones del sector público			
	<b>86</b>		<b>Adquisición de acciones y participaciones fuera del sect</b>			
		860	Adquisición de acciones y participaciones fuera del sector públi			
	<b>87</b>		<b>Aportaciones patrimoniales</b>			
		870	Aportaciones a fundaciones			
		871	Aportaciones a consorcios			
		872	Aportaciones a otros entes			
<b>9</b>			<b>PASIVOS FINANCIEROS</b>	<b>89.581,52</b>		
	<b>90</b>		<b>Amortización de Deuda Pública en euros</b>			
		900	Amortización de Deuda Pública en euros a corto plazo			
		901	Amortización de Deuda Pública en euros a largo plazo			
	<b>91</b>		<b>Amortización de préstamos y de operaciones en euros</b>		<b>89.581,52</b>	
		910	Amortización de préstamos a corto plazo de entes del sector púb			
		911	Amortización de préstamos a largo plazo de entes del sector púb			8.510,00
			<i>011.911 AMORTIZACIÓN DE PRÉSTAMOS MEDIO Y LARGO</i>			8.510,00
		912	Amortización de préstamos a corto plazo de entes de fuera del s			
		913	Amortización de préstamos a largo plazo de entes de fuera del s			81.071,52
			<i>011.913 AMORTIZACION PRESTAMO PLAN PAGO A PROV</i>			81.071,52
	<b>92</b>		<b>Amortización de Deuda Pública en moneda distinta del e</b>			
		920	Amortización de Deuda Pública en moneda distinta del euro a cor			
		921	Amortización de Deuda Pública en moneda distinta del euro a lar			
	<b>93</b>		<b>Amortización de préstamos en moneda distinta del euro</b>			
		930	Amortización de préstamos en moneda distinta del euro a corto p			
		931	Amortización de préstamos en moneda distinta del euro a largo p			
	<b>94</b>		<b>Devolución de depósitos y fianzas</b>			
		940	Devolución de depósitos			
		941	Devolución de fianzas			

PRESUPUESTO 2016  
GASTOS CLASIFICACIÓN ECONÓMICA

CAPIT. ARTIC. CONC.	Aplicación	DENOMINACIÓN Descripción aplicación	CAPÍTULO	CREDITO POR ARTÍCULO	CONCEPTO
<b>TOTAL</b>				<b>1.983.138,39</b>	

**PRESUPUESTO 2016**  
**GASTOS PROGRAMAS ECONOMICA (POR AREAS Y CAPÍTULOS)**

AREA	DENOMINACIÓN	GASTOS PERSONAL	GASTOS EN BIENES Y	GASTOS FINANCIEROS	TRANSFER. CORRIENTES	INVERSIONES REALES	TRANSFER. CAPITAL	ACTIVOS FINANCIEROS	PASIVOS FINANCIEROS	TOTAL
<b>0</b>	DEUDA PUBLICA			8.000,00					89.581,52	<b>97.581,52</b>
<b>1</b>	SERVICIOS PUBLICOS BASICOS	355.300,00	168.950,00		4.000,00	3.000,00				<b>531.250,00</b>
<b>2</b>	ACTUACIONES DE PROTECCION Y PROMOCION SOC	53.100,00			14.200,00					<b>67.300,00</b>
<b>3</b>	PRODUCCION DE BIENES PUBLICOS DE CARACTER		84.583,00		136.630,94					<b>221.213,94</b>
<b>4</b>	ACTUACIONES DE CARACTER ECONOMICO				44.667,36					<b>44.667,36</b>
<b>9</b>	ACTUACIONES DE CARACTER GENERAL	312.520,00	234.350,00	1.000,00	471.405,57	1.850,00				<b>1.021.125,57</b>
	<b>TOTAL</b>	<b>720.920,00</b>	<b>487.883,00</b>	<b>9.000,00</b>	<b>670.903,87</b>	<b>4.850,00</b>			<b>89.581,52</b>	<b>1.983.138,39</b>