

ANTEPROYECTO 2011

RESUMEN GASTOS CLASIFICACIÓN POR PROGRAMAS

AREA	DENOMINACIÓN	EUROS
0	DEUDA PUBLICA	
1	SERVICIOS PUBLICOS BASICOS	
2	ACTUACIONES DE PROTECCION Y PROMOCION SOCIAL	12.200,00
3	PRODUCCION DE BIENES PUBLICOS DE CARACTER PREFERENTE	462.334,00
4	ACTUACIONES DE CARACTER ECONOMICO	
5	FONDO DE CONTINGENCIA Y OTROS IMPREVISTOS	
9	ACTUACIONES DE CARACTER GENERAL	53.606,00
TOTAL		528.140,00

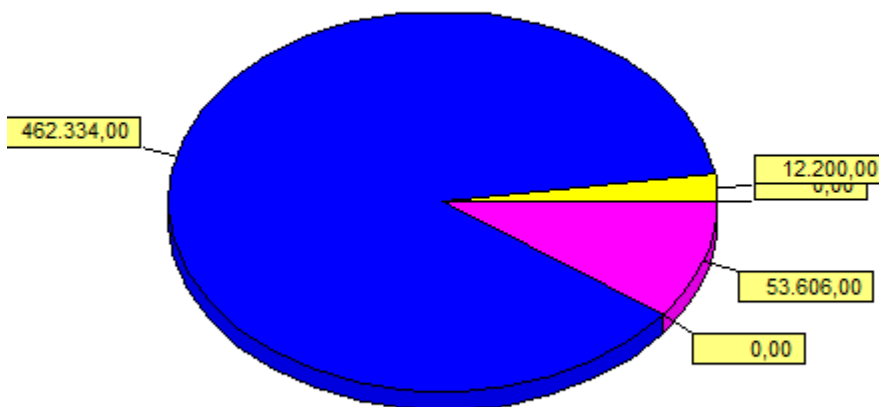
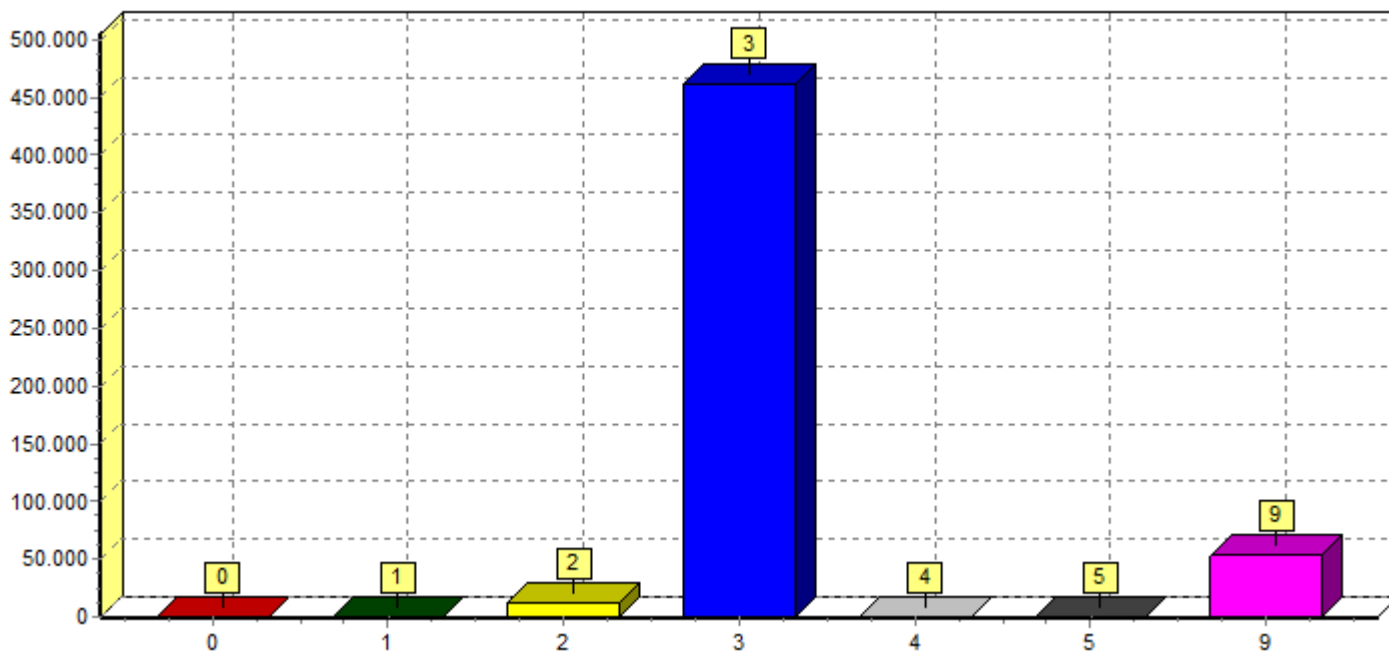

ANTEPROYECTO 2011

RESUMEN GASTOS CLASIFICACIÓN ECONÓMICA

CAPÍTULO	DENOMINACIÓN	EUROS
1	GASTOS DE PERSONAL	235.934,00
2	GASTOS CORRIENTES EN BIENES Y SERVICIOS	205.000,00
3	GASTOS FINANCIEROS	1.000,00
4	TRANSFERENCIAS CORRIENTES	71.200,00
5	FONDO DE CONTINGENCIA Y OTROS IMPREVISTOS	
6	INVERSIONES REALES	15.006,00
7	TRANSFERENCIAS DE CAPITAL	
8	ACTIVOS FINANCIEROS	
9	PASIVOS FINANCIEROS	
TOTAL		528.140,00

GASTOS CLASIFICACIÓN ECONÓMICA

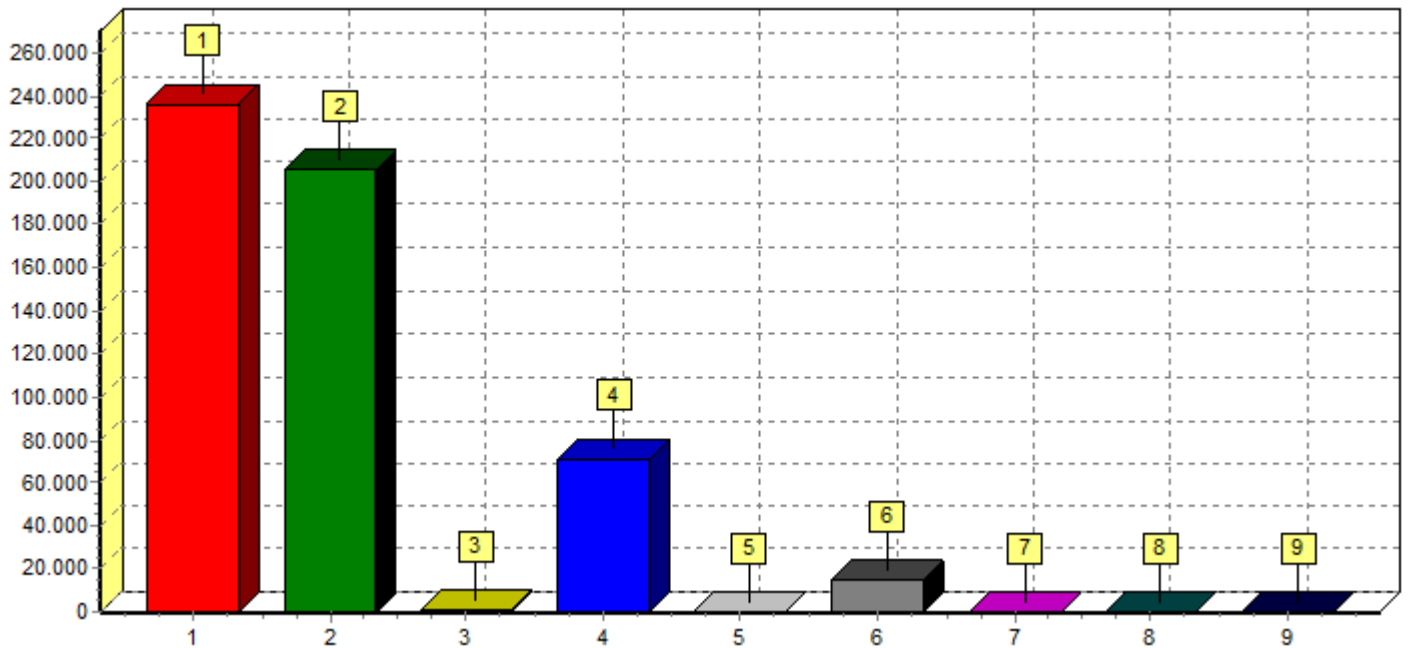

GASTOS CLASIFICACIÓN ECONÓMICA (DIAGRAMA DE TARTA)

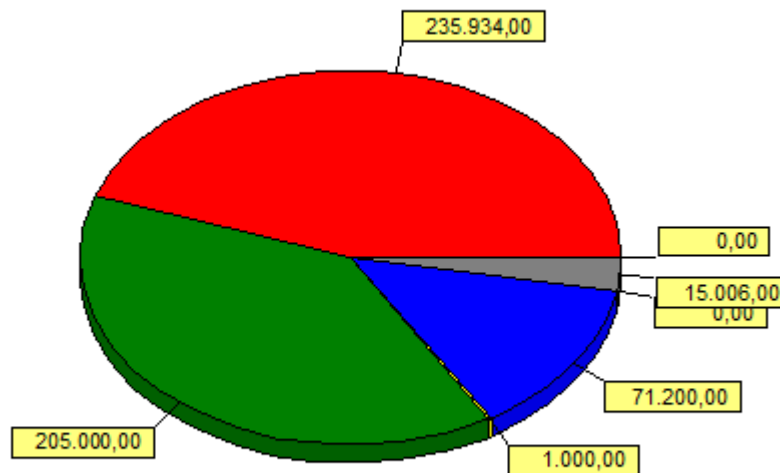

ANTEPROYECTO 2011

RESUMEN INGRESOS

CAPÍTULO	DENOMINACIÓN	EUROS
1	Impuestos directos	
2	Impuestos indirectos	
3	Tasas, precios públicos y otros ingresos	135.000,00
4	Transferencia corrientes	384.980,00
5	Ingresos patrimoniales	8.160,00
6	Enajenación de inversiones reales	
7	Transferencias de capital	
8	Activos financieros	
9	Pasivos financieros	
TOTAL		528.140,00

INGRESOS CLASIFICACIÓN ECONÓMICA

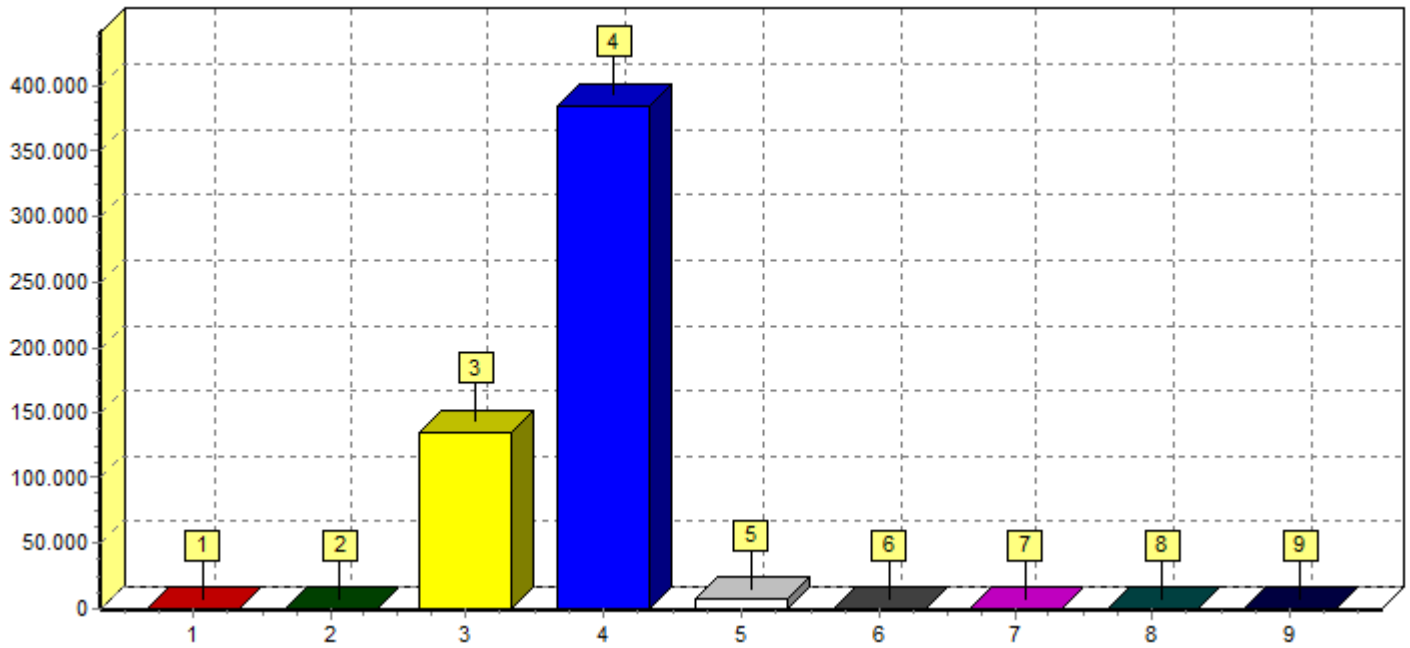

INGRESOS CLASIFICACIÓN ECONÓMICA (DIAGRAMA DE TARTA)

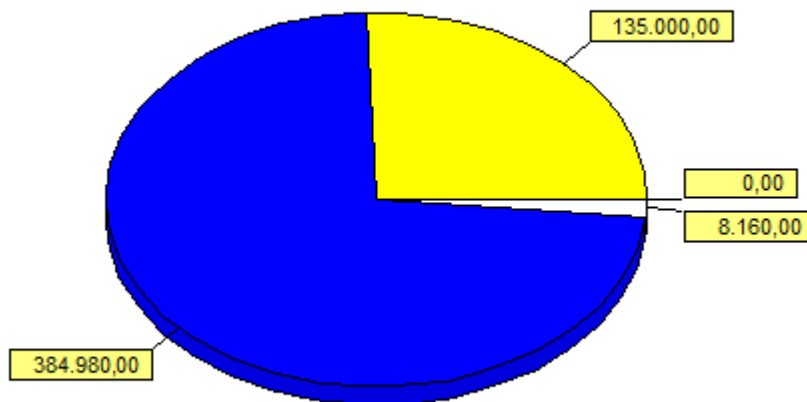

**ANTEPROYECTO 2011
GASTOS CLASIFICACIÓN POR PROGRAMAS**

AREA	POLI.	GRUPO	Aplicación	DENOMINACIÓN Descripción aplicación	AREA	CREDITO POR POLITICA	GRUPO
0				DEUDA PUBLICA			
1				SERVICIOS PUBLICOS BASICOS			
2	23	232		ACTUACIONES DE PROTECCION Y PROMOCION SOCIAL Servicios Sociales y promoción social	12.200,00	12.200,00	
			232	Promoción social			12.200,00
			232.226	PROMOCIÓN Y REINSECCIÓN SOCIAL			10.200,00
			232.227	TRABAJOSE REALIZADOS POR OTRAS EMPRESA			2.000,00
3	32	321		PRODUCCION DE BIENES PUBLICOS DE CARACTER PREFERE Educación	462.334,00	55.800,00	
			321	Educación preescolar y primaria			55.800,00
			321.130	PERSONAL LABORAL. LABORAL FIJO			100,00
			321.131	PERSONAL LABORAL TEMPORAL			22.000,00
			321.151	GRATIFICACIONES			200,00
			321.160	CUOTAS SOCIALES			8.500,00
			321.212	REPARAC, MANTEN, CONSERVACIÓN COLEGIO P			7.000,00
			321.220	MATERIAL, SUMINISTROS Y OTROS.			1.500,00
			321.22100	ENERGÍA ELÉCTRICA COLEGIO			3.500,00
			321.22102	GAS NATURAL COLEGIO PUBLICO (AULAS , PIST			2.500,00
			321.22103	COMBUSTIBLES			500,00
			321.227	TRABAJOSE REALIZADOS POR OTRAS EMPRESAS			10.000,00
	33	330		Cultura		119.400,00	
			330	Administración General de la Cultura			15.000,00
			330.212	REPARAC, MANTENIM, CONSERV.EDIFICIO CENTR			3.000,00
			330.213	REPARAC, MANTENIM., CONSERV.,MAQUINARIA, I			1.500,00
			330.22100	SUMINISTROS. ENERGÍA ELÉCTRICA			6.000,00
			330.222	COMUNICACIONES			500,00
			330.625	MOBILIARIO			4.000,00
		332		Bibliotecas y Archivos			29.200,00
			332.120	RETRIBUCIONES BÁSICAS			1.000,00
			332.121	RETRIBUCIONES COMPLEMENTARIAS			1.000,00
			332.131	PERSONAL LABORAL. LABORAL EVENTUAL			13.500,00
			332.151	GRATIFICACIONES PERSONAL BIBLIOTECA			800,00
			332.160	CUOTAS SOCIALES			4.900,00
			332.22100	SUMINISTROS. ENERGÍA ELÉCTRICA			3.000,00
			332.22200	COMUNICACIONES.SERVICIOS DE TELECOMUNIC			2.000,00
			332.623	INVERS.NUEVA MAQUINARIA, INSTAL,UTILLAJE.			3.000,00
		334		Promoción cultural			75.200,00
			334.226	GASTOS DIVERSOS			30.200,00
			334.227	TRABAJOSE REALIZADOS POR OTRAS EMPRESAS			16.300,00
			334.480	TRANSFER.FAMILIAS E INSTIT. SIN ÁNIMO DE L			28.700,00
	34	341		Deporte		287.134,00	
			341	Promoción y fomento del deporte			208.034,00
			341.131	PERSONAL LABORAL.LABORAL EVENTUAL			113.934,00
			341.151	GRATIFICACIONES PERSONAL DEPORTES			800,00
			341.160	CUOTAS SOCIALES			41.000,00
			341.226	GASTOS DIVERSOS			10.300,00
			341.480	TRANSFER FAMILIAS E INSTIT. SIN ÁNIMO DE L			42.000,00
		342		Instalaciones deportivas			79.100,00
			342.212	REPARAC.,MANTENIM Y CONSERVAC.EDIFICIOS			12.000,00
			342.213	REPARAC.,MANTENIM, CONSERVAC,MAQUIN, INST			6.000,00
			342.215	REPARAC,MANTENIM,CONSERV.MOBILIARIO Y E			7.000,00
			342.22100	ENERGÍA ELÉCTRICA (frontón, gimnasio, polid)			11.200,00
			342.22103	COMBUSTIBLES Y CARBURANTES (caldera, coche c			3.000,00
			342.224	PRIMAS DE SEGUROS. SEGUROS GIMNASIO			900,00
			342.22799	TRABAJOSE OTRAS EMPRESAS Y PROFESIONALE			31.000,00
			342.623	INVERS.FUNCIO.OPER.SERV.MAQUIN,INSTAL Y U			3.000,00
			342.625	INVERS NUEVA ASOC. AL FUNCIONAM DE SERVIC			5.000,00
4				ACTUACIONES DE CARACTER ECONOMICO			
5				FONDO DE CONTINGENCIA Y OTROS IMPREVISTOS			
9	92	920		ACTUACIONES DE CARACTER GENERAL Servicios de carácter general	53.606,00	52.106,00	
			920	Administración general			33.206,00
			920.131	PERSONAL LABORAL TEMPORAL			19.200,00
			920.151	GRATIFICACIONES			1.500,00
			920.160	CUOTAS SOCIALES			7.500,00

**ANTEPROYECTO 2011
GASTOS CLASIFICACIÓN POR PROGRAMAS**

AREA	POLI.	GRUPO	Aplicación	DENOMINACIÓN Descripción aplicación	AREA	CREDITO POR POLITICA	GRUPO
			920.216	REPARAC.CONSERV.MANTEN.EQUIPOS PARA PR			2.000,00
			920.220	MATERIAL DE OFICINA			3.000,00
			920.620	INVERSIONES			6,00
	923			Información básica y estadística			18.900,00
			923.22602	PUBLICIDAD Y PROPAGANDA (OFICINA DE INFOR			10.500,00
			923.227	TRABAJOS REALIZADOS POR OTRAS EMPRESAS			8.400,00
93				Administración financiera y tributaria		1.000,00	
	934			Gestión de la deuda y de la tesorería			1.000,00
			934.359	OTROS GASTOS FINANCIEROS.COMISIONES BAN			1.000,00
94				Transferencias a otras Administraciones Públicas		500,00	
	943			Transferencias a otras Entidades locales			500,00
			943.463	TRANSFER. CORR. A ENTIDADES LOCALES. A M			500,00
TOTAL						528.140,00	

**ANTEPROYECTO 2011
GASTOS CLASIFICACIÓN ECONÓMICA**

CAPIT. ARTIC. CONC.			DENOMINACIÓN	CREDITO POR	
Aplicación			Descripción aplicación	CAPÍTULO	ARTÍCULO CONCEPTO
1			GASTOS DE PERSONAL	235.934,00	
	12		Personal Funcionario		2.000,00
		120	Retribuciones básicas		1.000,00
			332.120 RETRIBUCIONES BÁSICAS		1.000,00
		121	Retribuciones complementarias		1.000,00
			332.121 RETRIBUCIONES COMPLEMENTARIAS		1.000,00
	13		Personal Laboral		168.734,00
		130	Laboral Fijo		100,00
			321.130 PERSONAL LABORAL. LABORAL FIJO		100,00
		131	Laboral temporal		168.634,00
			321.131 PERSONAL LABORAL TEMPORAL		22.000,00
			332.131 PERSONAL LABORAL. LABORAL EVENTUAL		13.500,00
			341.131 PERSONAL LABORAL.LABORAL EVENTUAL		113.934,00
			920.131 PERSONAL LABORAL TEMPORAL		19.200,00
	15		Incentivos al rendimiento		3.300,00
		151	Gratificaciones		3.300,00
			321.151 GRATIFICACIONES		200,00
			332.151 GRATIFICACIONES PERSONAL BIBLIOTECA		800,00
			341.151 GRATIFICACIONES PERSONAL DEPORTES		800,00
			920.151 GRATIFICACIONES		1.500,00
	16		Cuotas, prestaciones y gastos sociales a cargo del emp		61.900,00
		160	Cuotas sociales		61.900,00
			321.160 CUOTAS SOCIALES		8.500,00
			332.160 CUOTAS SOCIALES		4.900,00
			341.160 CUOTAS SOCIALES		41.000,00
			920.160 CUOTAS SOCIALES		7.500,00
2			GASTOS CORRIENTES EN BIENES Y SERVICIOS	205.000,00	
	21		Reparaciones, mantenimiento y conservación		38.500,00
		212	Edificios y otras construcciones		22.000,00
			321.212 REPARAC, MANTEN, CONSERVACIÓN COLEGIO P		7.000,00
			330.212 REPARAC, MANTENIM, CONSERV.EDIFICIO CENTR		3.000,00
			342.212 REPARAC.,MANTENIM Y CONSERVAC.EDIFICIOS		12.000,00
		213	Maquinaria, instalaciones técnicas y utillaje		7.500,00
			330.213 REPARAC, MANTENIM., CONSERV.,MAQUINARIA, I		1.500,00
			342.213 REPARAC.,MANTENIM, CONSERVAC,MAQUIN, INST		6.000,00
		215	Mobiliario		7.000,00
			342.215 REPARAC,MANTENIM,CONSERV.MOBILIARIO Y E		7.000,00
		216	Equipos para procesos de información		2.000,00
			920.216 REPARAC.CONSERV.MANTEN.EQUIPOS PARA PR		2.000,00
	22		Material, suministros y otros		166.500,00
		220	Material de oficina		4.500,00
			321.220 MATERIAL, SUMINISTROS Y OTROS.		1.500,00
			920.220 MATERIAL DE OFICINA		3.000,00
		221	Suministros		29.700,00
			321.22100 ENERGÍA ELÉCTRICA COLEGIO		3.500,00
			330.22100 SUMINISTROS. ENERGÍA ELÉCTRICA		6.000,00
			332.22100 SUMINISTROS. ENERGÍA ELÉCTRICA		3.000,00
			342.22100 ENERGÍA ELÉCTRICA (frontón, gimnasio, polid)		11.200,00
			321.22102 GAS NATURAL COLEGIO PUBLICO (AULAS , PISTA		2.500,00
			321.22103 COMBUSTIBLES		500,00
			342.22103 COMBUSTIBLES Y CARBURANTES (caldera, coche c		3.000,00
		222	Comunicaciones		2.500,00
			330.222 COMUNICACIONES		500,00
			332.22200 COMUNICACIONES.SERVICIOS DE TELECOMUNIC		2.000,00
		224	Primas de seguros		900,00
			342.224 PRIMAS DE SEGUROS. SEGUROS GIMNASIO		900,00
		226	Gastos diversos		61.200,00
			232.226 PROMOCIÓN Y REINSERCIÓN SOCIAL		10.200,00
			334.226 GASTOS DIVERSOS		30.200,00
			341.226 GASTOS DIVERSOS		10.300,00
			923.22602 PUBLICIDAD Y PROPAGANDA (OFICINA DE INFOR		10.500,00
		227	Trabajos realizados por otras empresas y profesionales		67.700,00
			232.227 TRABAJOSE REALIZADOS POR OTRAS EMPRESA		2.000,00
			321.227 TRABAJOS REALIZADOS POR OTRAS EMPRESAS		10.000,00
			334.227 TRABAJOS REALIZADOS POR OTRAS EMPRESAS		16.300,00
			923.227 TRABAJOS REALIZADOS POR OTRAS EMPRESAS		8.400,00
			342.22799 TRABAJOS OTRAS EMPRESAS Y PROFESIONALE		31.000,00

**ANTEPROYECTO 2011
GASTOS CLASIFICACIÓN ECONÓMICA**

CAPIT.	ARTIC.	CONC.	DENOMINACIÓN Descripción aplicación	CAPIT.	CREDITO POR	
					ARTÍCULO	CONCEPTO
3	35	359	GASTOS FINANCIEROS Intereses de demora y otros gastos financieros Otros gastos financieros 934.359 OTROS GASTOS FINANCIEROS.COMISIONES BAN	1.000,00	1.000,00	1.000,00 1.000,00
4	46	463	TRANSFERENCIAS CORRIENTES A Entidades Locales A Mancomunidades 943.463 TRANSFER. CORR. A ENTIDADES LOCALES. A M	71.200,00	500,00	500,00 500,00
	48		A Familias e Instituciones sin fines de lucro		70.700,00	
5			FONDO DE CONTINGENCIA Y OTROS IMPREVISTOS			
6	62	623	INVERSIONES REALES Inversión nueva asociada al funcionamiento operativo de Maquinaria, instalaciones técnicas y utillaje 332.623 INVERS.NUEVA MAQUINARIA, INSTAL,UTILLAJE.L 342.623 INVERS.FUNCIO.OPER.SERV.MAQUIN,INSTAL Y U	15.006,00	15.006,00	6.000,00 3.000,00 3.000,00
		625	Mobiliario 330.625 MOBILIARIO 342.625 INVERS NUEVA ASOC. AL FUNCIONAM DE SERVIC			9.000,00 4.000,00 5.000,00
7			TRANSFERENCIAS DE CAPITAL			
8			ACTIVOS FINANCIEROS			
9			PASIVOS FINANCIEROS			
TOTAL				528.140,00		

ANTEPROYECTO 2011
INGRESOS CLASIFICACIÓN ECONÓMICA

CAPIT. ARTIC. CONC.	Aplicación	DENOMINACIÓN Descripción aplicación	CAPITULO	CREDITO POR ARTÍCULO	CONCEPTO
1		Impuestos directos			
2		Impuestos indirectos			
3	31	Tasas, precios públicos y otros ingresos	135.000,00	135.000,00	
		Tasas por la prestación de servicios públicos de carácter			
	312	Servicios educativos			37.500,00
		312 <i>SERVICIOS EDUCATIVOS</i>			37.500,00
	313	Servicios deportivos			97.500,00
		313 <i>SERVICIOS DEPORTIVOS</i>			97.500,00
4	40	Transferencia corrientes	384.980,00	354.080,00	
	45	De la Administración General de la Entidad Local		29.900,00	
		De Comunidades Autónomas			
	450	De la Administración General de las Comunidades Autónomas			29.900,00
		450 <i>DE LA ADMINISTRACIÓN GENERAL</i>			29.900,00
	47	De Empresas privadas		1.000,00	
5	55	Ingresos patrimoniales	8.160,00	8.160,00	
		Productos de concesiones y aprovechamientos especial			
6		Enajenación de inversiones reales			
7		Transferencias de capital			
8		Activos financieros			
9		Pasivos financieros			
TOTAL			528.140,00		